



Hôpitaux de Lyon

Université Claude Bernard



Lyon 1

La radiothérapie dans le secteur public: Comment préserver son attractivité ?

Françoise Mornex, MD, PhD

CHU de Lyon, EA 3738, Université Claude Bernard, Lyon.

Aout 2008, avant traitement, IR+++, ADK LSG T₁N₀M₀

01/08/2008 15:44:27 (images 64 de 64)



C.H. LYON SUD
Se:4
Im:20

Study Date:01/08/2008
Study Time:15:44:27
MRN:4908666

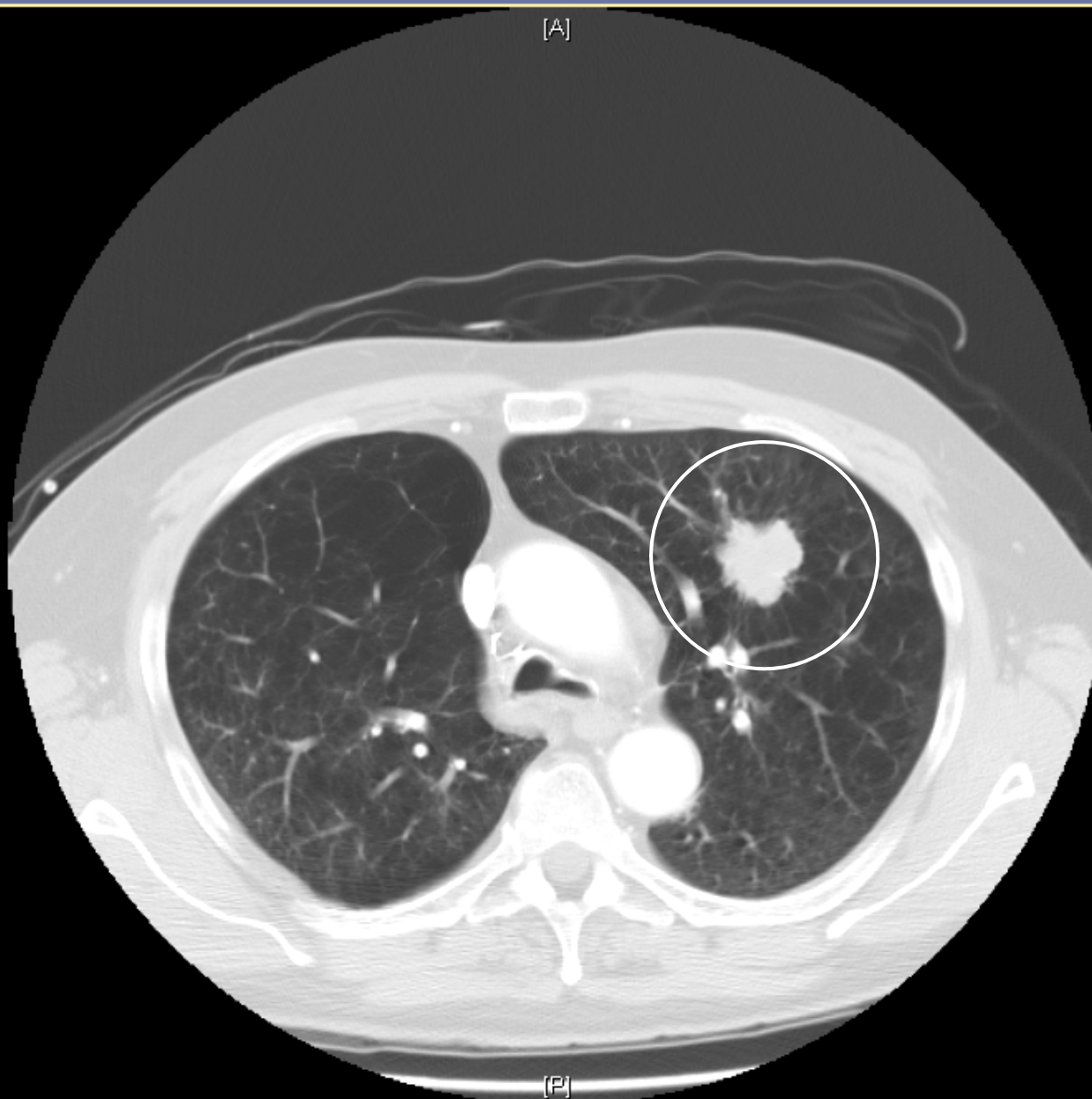

[R]

[L]

Recon 2: EMBOLIE

[P]

C-600
W1600

6 mois après fin Stéréotaxie (SBRT), 8 fractions de 7,5 Gy

HCL LYON SUD
Se:4
Im:62

[A]

Study Date:04/05/2009
Study Time:18:25:49
MRN:4908666

[R]



[L]

3 ans après la fin de la SBRT

HCL LYON SUD
Se:4
Im:258

Study Date:14/01/2012
Study Time:21:12:49
MRN:4908666

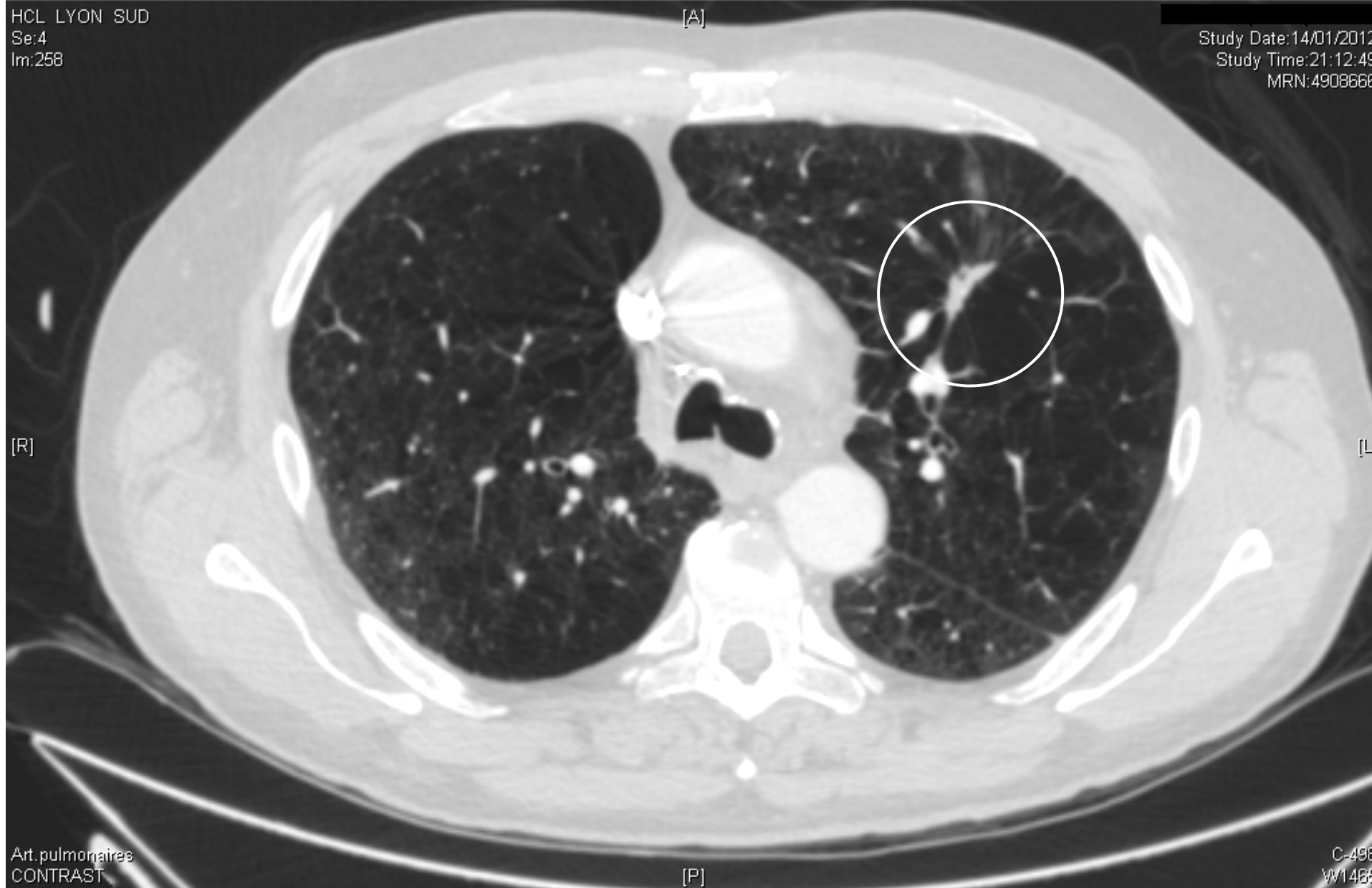

**18% des centres
utilisent cette technique.**

**80% de ces traitements
se font dans le public en 2014**

sa... traitement

Les atouts du secteur public

CHU, CHG, CRLCC

« Enquête »

L'hôpital, un lieu naturel pour travailler

Soins

Enseignement

Recherche

L'hôpital, un lieu naturel pour travailler

Soins

- C'est là qu'on a découvert/choisi/appris notre métier
- Là qu'exercent les enseignants de la discipline
- Qualité des équipements, des techniques
- Soins optimisés dans toutes les disciplines:
 - facilité à avoir un avis dans une autre discipline,
 - facilité à mettre en place une technique partagée,
 - facilité à bénéficier de compétences pour optimiser les techniques de RT. **ex. cancer du foie**

Conjonction des savoirs/ savoir-faire,
toutes disciplines confondues

L'hôpital, un lieu naturel pour travailler

Soins

- **RCP multidisciplinaires, avec spécialistes d'organes:**
Occasion de discuter d'un dossier avec d'autres spécialistes, qui n'ont pas que la vision du cancer.
RCP de recours.
- **Découvrir le concept de l'hospitalisation,**
contact répété avec le patient, relation forte
en dehors de la consultation.
- **Evaluation des thérapeutiques, retour**
d'expérience
- **Hôpital. Seule offre de soins de proximité parfois**

L'hôpital, un lieu naturel pour travailler

Enseignement

- **Lieu où se fait l'Enseignement quotidien, en consultation et au lit du patient, l'apprentissage par compagnonnage**
- **RCP multidisciplinaires, lieu d'enseignement**
- **Réunions régulières, séances techniques**
- **Séances de bibliographie, ...**
- **Apprendre et enseigner (Internes, étudiants)**

L'hôpital, un lieu naturel pour travailler

Recherche

- **Lieu princeps où se fait la Recherche, essentiellement clinique (ARC, personnel habitué à ces protocoles, DRC, ...).**
- **Environnement favorable, culture de la Recherche**
- **Publications, thèses, mémoire, DU, ...**
- **Lien avec les laboratoires de recherche fondamentale/transfert: souvent les mêmes acteurs**

Les atouts du secteur public

- Plateaux techniques **performants, techniques innovantes**
- **Multidisciplinarité RCP, avis spécialisés**
- **On exerce la spécialité qu'on a choisie/apprise, en pouvant s'y consacrer pleinement (pas en même temps DRH, gestionnaire, entrepreneur, ...),**
- **On exerce dans un cadre connu, rassurant (cf l'hôpital de nos études)**
- **Prise en charge de tous types de patients, souvent complexes, hospit.**
- **Notion d'équipe**
- **Environnement et culture de la recherche clinique (et fondamentale/translationnelle)**
- **Enseignement au quotidien, Encadrement, compagnonnage**
- **Sécurité de l'emploi**
- **Possibilité de se diversifier: Président de CME, chef de service, chef de Pôle, Sociétés savantes, investigateur de groupes coopérateurs, CNU, ...**
- ***Vacances sans avoir à trouver un remplaçant, RTT, jours de formation, Temps de travail hebdomadaire,..temps partiel si souhaité***

Les faiblesses du secteur public = Les atouts du secteur libéral

- **Lourdeur de l'administration: appels d'offres marchés publics, emploi d'une Manipulatrice en Electroradiologie (MER), d'une secrétaire...**
- **Absence de contacts avec l'administration, mauvaise connaissance des médecins (chef de Pôle, chef de service, mais PH, ...?): "dépersonnalisation" d'un acteur majeur de l'hôpital, le médecin...**
- **Glissement des tâches en direction des médecins**
- **Hiérarchie administrative pour tous les corps de métiers/médecin isolé**
- **Mauvaise valorisation financière: en début de carrière, retraite PUPH,...**

**En libéral, à compétences égales:
Liberté, individualité, rapidité, souplesse, finances**

**La radiothérapie
dans le secteur public:**

**Comment préserver
son attractivité ?**

L'hôpital, un lieu naturel pour travailler

Soins

Enseignement

Recherche

L'hôpital, un lieu naturel pour travailler

TOUT DOIT EVOLUER

**Et s'adapter
à de nouveaux paramètres**

S'adapter à de nouveaux paramètres

Soins

- **Optimiser le parc de radiothérapie**
Faciliter l'innovation et la performance
Soutenir la qualité des équipements: CHU
Allègement des contraintes administratives pour les équipements/ les **C'est possible**
- **Diffusion de TOUTES les techniques à TOUS les centres ?**
Centres experts? Préserver Qualité, sécurité pour tous
- **Mise en place de plate formes de dosimétrie centralisées ?**
- **Valider les indications de Radiothérapie (RCMI, SBRT)**
sans décalage / pratique, Europe, USA, Asie
- **Faciliter, encadrer l'installation de la protonthérapie**
- **Renforcer le maillage hospitalier de la radiothérapie**
(cf Unicancer), liens avec SFRO, Unicancer, Privé, Agences...

S'adapter à de nouveaux paramètres

Recherche

- **Faciliter la Recherche: lourdeur et inertie des appels d'offre**
- **ARCs: le financement doit être assuré par l'hôpital**
- **Appui pour monter les dossiers de recherche (STIC, PHRC)**
- **Faciliter les échanges inter-hopitaux**
- **Dégager du temps Recherche, flexibilité des horaires**
- **Visioconférences (RCP, réunions protocoles, ...)**

S'adapter à de nouveaux paramètres

Enseignement

- **Nouveaux modes d'enseignement des internes, étudiants, DU**
- **Visioconférences, webinars, ...**
- **Utiliser le maillage hospitalier de la Radiothérapie française pour faciliter les cours des Internes**

S'adapter à de nouveaux paramètres

Le médecin

- **Lui redonner son rôle naturel d'interlocuteur**
- **Retrouver de la considération**
- **Flexibilité des horaires, temps partiel**
- **Revalorisation financière**
 - revoir la grille salariale (++ en début de carrière)**
 - retraite des PU**

Au total



LIVRE BLANC DE LA RADIOTHÉRAPIE EN FRANCE

DOUZE OBJECTIFS
POUR AMÉLIORER
UN DES TRAITEMENTS MAJEURS DU CANCER

2013

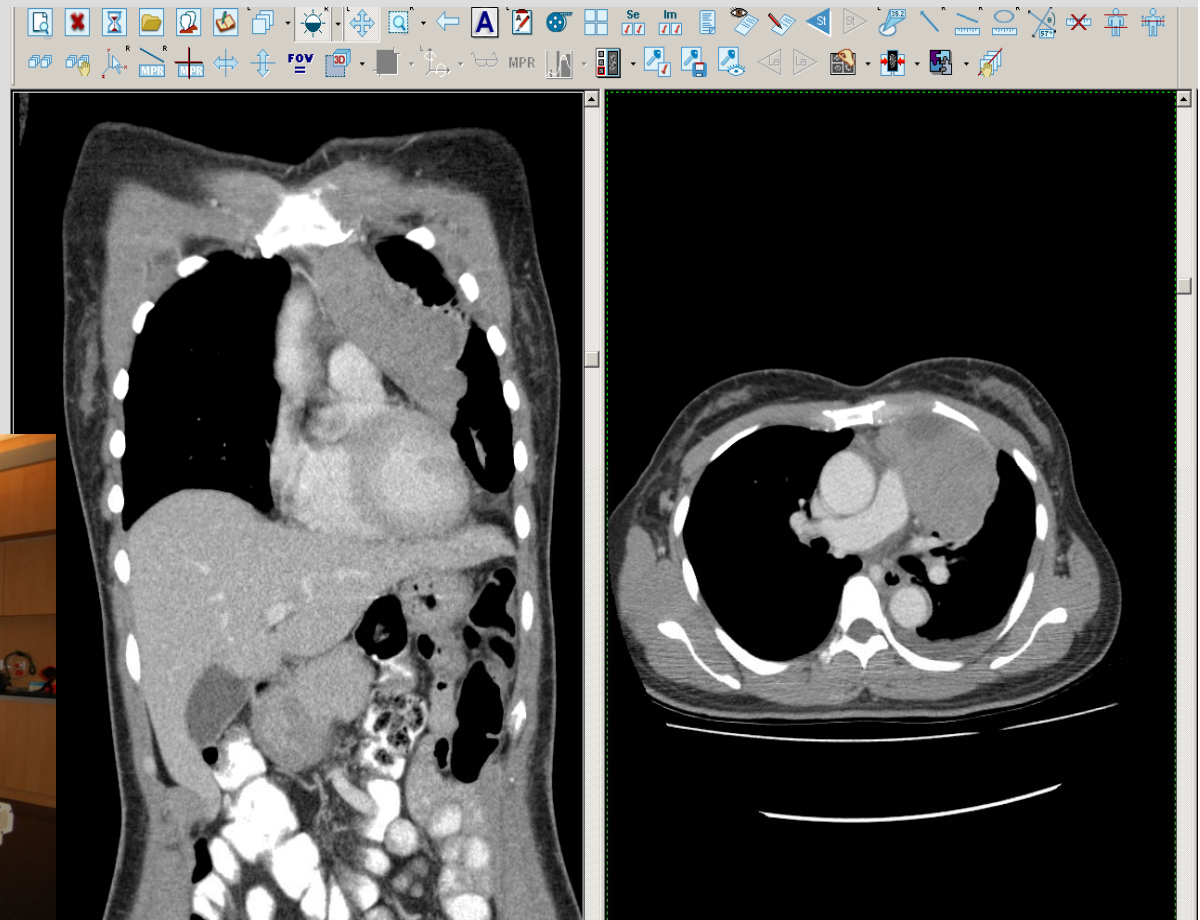

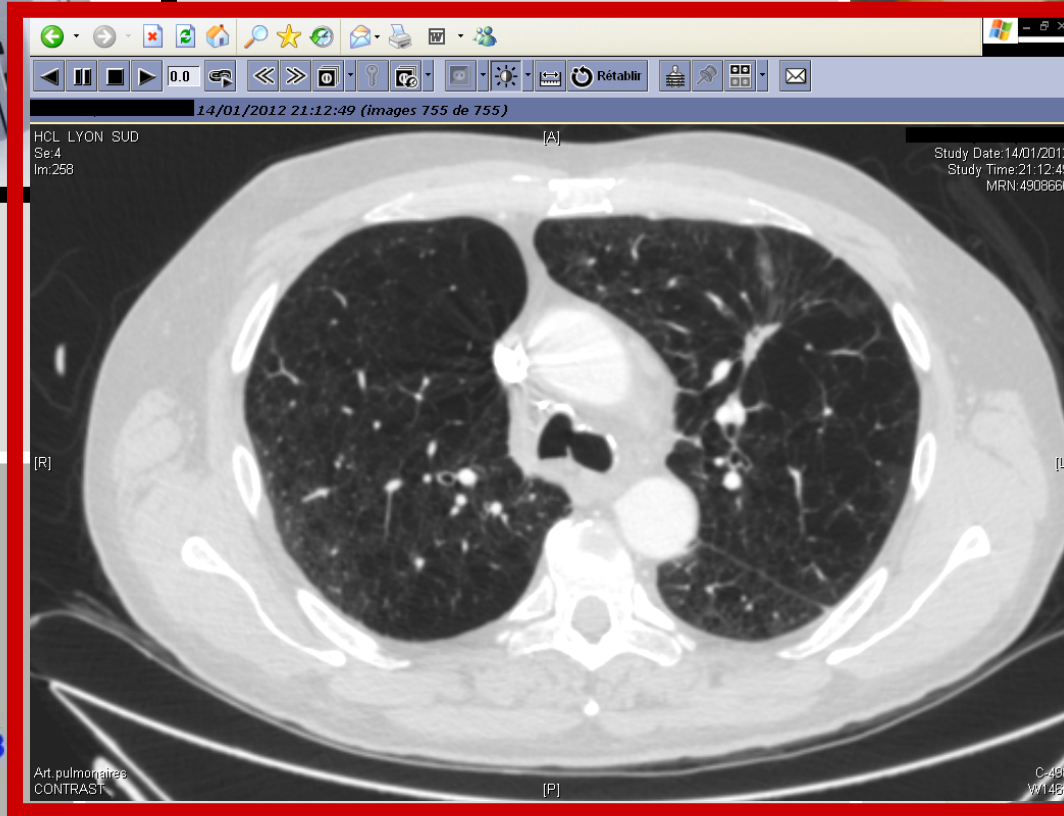
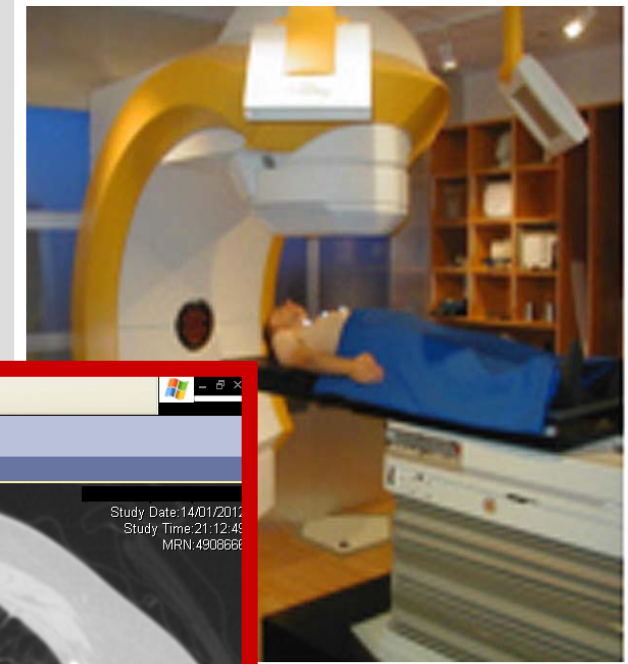



Hôpitaux de Lyon



Merci de votre attention